

Guilherme Portela

Contatos: (34) 9 9640-9764 / 9 9682-1804 /

E-mail: mmportela@hotmail.com / guilhermep1915@gmail.com

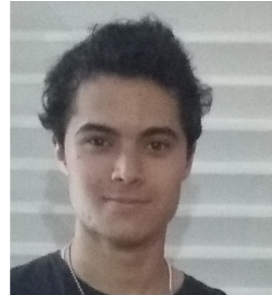

Informações Pessoais:

Nascimento: 01/06/2000

Solteiro

Naturalidade: Uberlândia - MG

Endereço: Rua Rio Paracatu, 301 - Bairro Mansour – Uberlândia/MG

CNH: B

Idiomas:

Inglês avançado

Espanhol (em desenvolvimento)

Experiência profissional:

Menor Aprendiz Administrativo na empresa Eletrosom – 11/2016 a 01/2018

Escolaridade:

Ensino médio completo – finalizado em 2018

Qualificações:

Curso Menor Aprendiz Administrativo– Fundação CDL / Uberlândia – 2016/2018;

Menor Aprendiz Administrativo na empresa Eletrosom – 2016/2018

Informática Básica – 2015;

InglêsAvançado - Escola de Inglês Cintia Martins

Músico autodidata (violão e guitarra)

Curso Operador de Empilhadeira (elétrica e a gás) – Sest/Senat - 2019

Objetivo Profissional:

Dar sequência à minha carreira profissional explorando novos níveis de empreendimento, mantendo bom relacionamento interpessoal, possuindo boa comunicação, proatividade, iniciativa e dinamismo, sempre apresentando qualidade naquilo que fizer.